埼玉中小企業家同友会 大宮南支部　８月例会

# 復活祭

## コロナ禍を乗り越えた仲間の復活に、何を感じ何を学ぶか。熱く語り合い繋がりを深めよう！

未曾有の災禍で、直撃を受けた飲食業界の経営者は同友会を退会されました。あれから３年、コロナ禍の苦境を乗り越え、それぞれの道を歩み出して、同友会に復活されました！壮絶な逆境を乗り越えたお二人の報告から、難局を乗り切るために経営に何が必要か、何を大切にしたか、たくさんの気づきが得られます。

**報告後には暑気払いを開催します。**

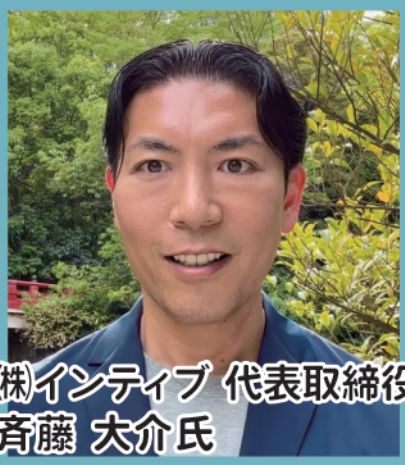

㈱インティブ 代表取締役
斉藤 大介氏

㈱スクエア 代表取締役
野田 祐久氏

**日時** 2023年8月24日(木)
18:30～21:30 (受付18:00～)
暑気払い 19:35～

**会場** スクエア
さいたま市大宮区桜木町4-333-13 大同生命さいたま大宮ビル1F
TEL 048(650)2178

**会費** 会員 ゲスト 3,000円
他支部会員 4,300円

大宮南支部 支部長：上坂 理　　企画：仲間づくり委員会

| FAX 出欠回答用紙 | 出欠回答〆切 8月16日 | 下記 QR コードからもお申込できます |
|---|---|---|
| ■出欠回答（該当に☑） | □ 出 席 | □ 欠 席 |
| ■氏名 | | （地区名：　　） |
| ■企業名 | | ■役職名 |
| ■会員外の方　住所<br>TEL<br>E-mail | ■お問合せ・申込み先は事務局（担当：岡田）<br>さいたま市中央区上落合2-3-2　Tel:048-747-5550<br>**Fax:048-747-5560** | |